

**PŮDORYS**

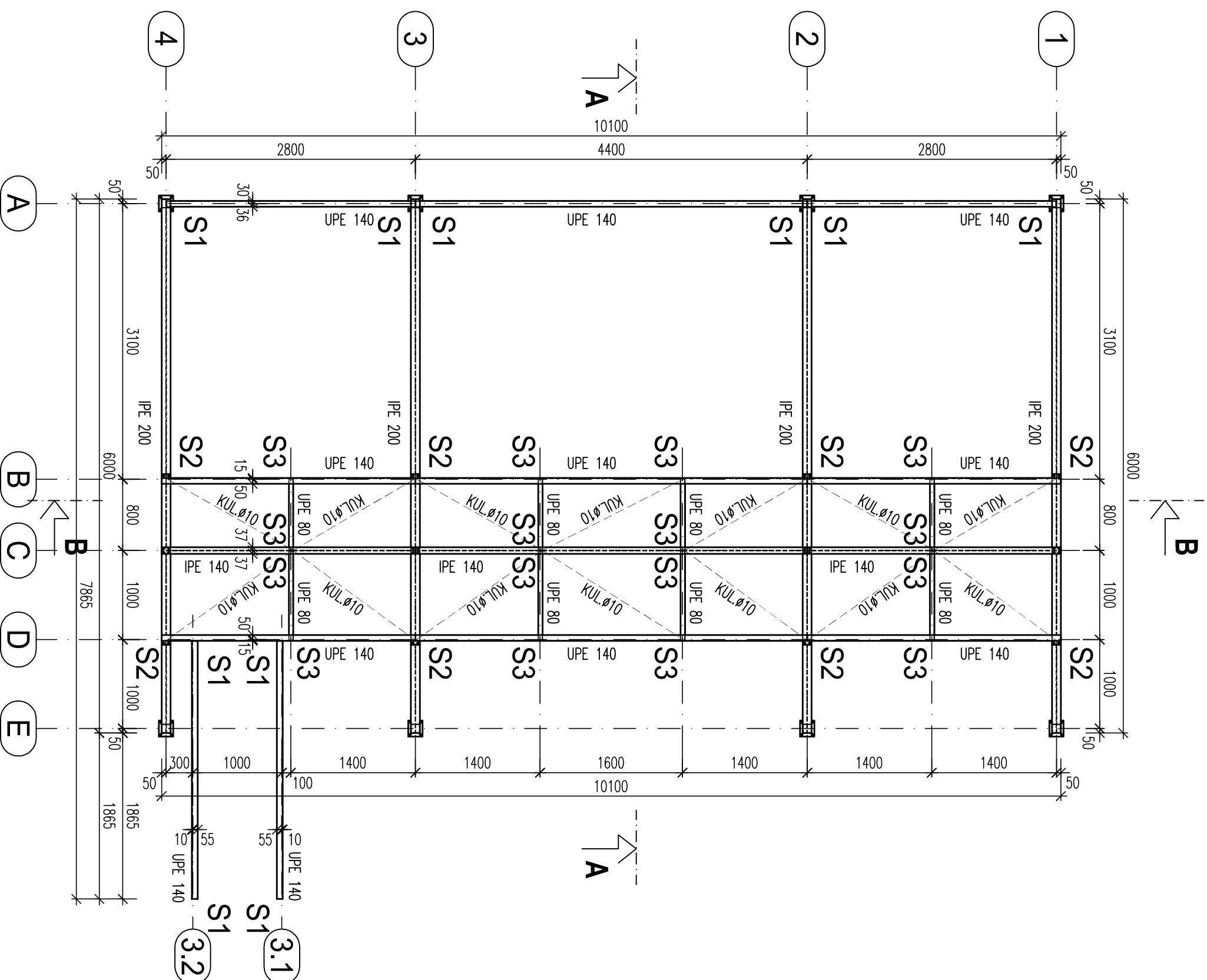

POZNÁMKA:

VÝROBNÍ SKUPINA EXC2 DLE ČSN EN 1090-2

OCEL S 235

## DOPORUČENÝ NÁTĚROVÝ SYSTÉM DLE STUPNĚ KORÓZNÍ AGRESIVITY C2

**BAREVNÝ ODSTÍN OK - VIZ STAVEBNÍ ČÁST**

**SPOJE SVAROVÉ POKUD NENÍ UVEDENO JINAK**

VŠECHNY PRVKY NA KONČÍCH ZASLEPIT P5

## POŽÁRNÍ ODOLNOST ČÁSTI OK - VIZ STATICKÝ VÝPOČET

## PŘED ZAHAJENÍM VÝROBY VŠECHNY ROZMĚRY ZAMĚŘIT NA MÍSTĚ

Zodpovědný projektant				Navrhl	Vypracoval	Kontroloval
Ing. Vlastimil Bárta				Ing. Vlastimil Bárta	Ing. Jan Kraut	Ing. Vlastimil Bárta
Investor				Ministerstvo zemědělství, Těšnov 65/17, 110 00 Praha		
Místo stavby :				parc. č. 1525/1 v KÚ Veverží		
Název stavby : <b>KLIMATIZACE V BUDOVĚ KOTLÁŘSKÁ č. 931/53</b> <b>BRNO, k. ú. Veverží, parc. č. 1525/1</b>						
Název výkresu : <b>PŮDORYS OCELOVÉ KONSTRUKCE</b>						
PROJEKTANT ČÁSTI PD						
						
Bezručova 1570/1, 678 01 Blansko Tel. : 604 342 442 E-mail : <a href="mailto:bartat@statikabarta.cz">bartat@statikabarta.cz</a>						
Formát		2xA4				
Datum		09/2016				
Stupeň		DPS				
Čís. zakázky		1471				
Měřítko :		Č. výkresu :				
1:50		D.1.2.03				